Vilniaus m. sav., Žvėrynas, Pušų g.

900 €

14 € už m²

NAMŲ IR KOTEDŽŲ NUOMA







NUOMOJAMAS JAUKUS 3 KAMBARIŲ NAMAS ŽVĖRYNE, BIRUTĖS G.

Nuomojamas apie 65 kv. m, 3 kambarių gyvenamasis namas išskirtinėje Žvėryno vietoje – Birutės g., prie Pušų g. sankirtos, vos keli žingsniai nuo pėsčiųjų tilto į Vingio parką.
Tai puikus pasirinkimas tiems, kurie nori gyventi ramioje, žalumos apsuptoje aplinkoje, turėti atskirą įėjimą ir kiemo erdvę, tačiau kartu likti arti miesto centro.

NUOMININKAMS NETAIKOMI JOKIE AGENTŪROS MOKESČIAI!

PRIVALUMAI:
- Atskiras gyvenamasis namas Žvėryne;
- Galimybė naudotis prie namo esančia žalia kiemo erdve – puiki vieta vasarą leisti laiką lauke;
- Apie 65 kv. m bendro ploto;
- 3 kambariai;
- Jauki svetainė;
- Atskiras miegamasis;
- Virtuvė su valgomojo zona;
- Vonios kambarys;
- Dujinis šildymas;
- Miesto vandentiekis ir nuotekos;
- Privati, žalumos apsupta aplinka;
- Rami privačių namų kaimynystė;
- Vingio parkas ir Neries krantinė – visai šalia;
- Patogus susisiekimas su miesto centru ir kitais Vilniaus rajonais.

ĮRENGIMAS:
- Namas tvarkingas, šviesus, išlaikęs autentišką Žvėryno namų charakterį.
- Medinės grindys, aukštos lubos, daug natūralios šviesos.
- Nuomojamas su nuotraukose matomais baldais ir buitine technika.

IŠPLANAVIMAS:

Objekto tipas	Namų ir kotedžų nuoma
Plotas	65.00 m²
Žemės plotas	4.43 a
Kambarių	3
Aukštas	1
Statybos metai	1938
Šildymo tipas	Dujos
Nuoroda	ober-haus.lt/OH508216



Jolanta Iselionienė

Sertifikuota gyvenamojo NT brokerė

+370 620 63 633

jolanta.iselioniene@oh.lt

Saltoniškių g. 2, 08126 Vilnius

OBER HAUS

Vilniaus m. sav., Žvėrynas, Pušų g.

900 €

14 € už m²

NAMŲ IR KOTEDŽŲ NUOMA

- Svetainė;
- Miegamasis;
- Papildomas kambarys, tinkamas darbo, svečių ar vaikų kambariui;
- Virtuvė su valgomojo zona;
- Vonios kambarys;
- Erdvus koridorius / prieškambaris.

KIEMAS:
- Prie namo yra žalia kiemo erdvė, kuria nuomininkai galės naudotis.
- Puiki vieta šiltuoju metų laiku įsirengti poilsio zoną ir jaukiai leisti laiką lauke.

VIETA:
- Vienas didžiausių šio būsto privalumų – pati vieta.
- Vos keli žingsniai iki pėsčiųjų tilto į Vingio parką, šalia Neries krantinė, pasivaikščiojimo ir dviračių takai.
- Aplink – brandi žaluma, istorinė Žvėryno architektūra ir rami gyvenamoji aplinka.
- Patogus susisiekimas su miesto centru ir Senamiesčiu, netoliese – mokyklos, darželiai, parduotuvės, kavinės ir viešojo transporto stotelės.

NUOMOS SĄLYGOS:
- Nuoma ne trumpesniam kaip 12 mėn. laikotarpiui;
- 2 mėnesių depozitas;
- Nerūkantiems.

Kviečiame apžiūrėti namą Jums patogiu metu!

Vilniaus m. sav., Žvėrynas, Pušų g.

900 €

14 € už m²

NAMŲ IR KOTEDŽŲ NUOMA







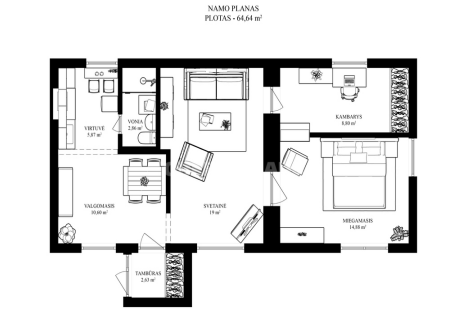







OBER HAUS

Vilniaus m. sav., Žvėrynas, Pušų g.

900 €

14 € už m²

NAMŲ IR KOTEDŽŲ NUOMA














Vilniaus m. sav., Žvėrynas, Pušų g.

900 €

14 € už m²

NAMŲ IR KOTEDŽŲ NUOMA

