OBER HAUS

Vilniaus r. sav., Nemėžio mstl., Topolių g.

8 500 €

SKLYPŲ NUOMA

IŠNUOMOJAMA 6000 m² aikštelė su administraciniu ir sandėliavimo pastatais šalia Minsko pl.
Lengvai surandama ir puikiai matoma nuo Minsko pl. aikštelė yra išklota kietosiomis dangomis: trinkelėmis ~10%, perdirbtu asfaltu ~20% ir skalda ~70%.
Teritorijoje yra naujai pastatytas ir gerai įrengtas 94,57 m² administracinis pastatas su galimomis prekybinėmis patalpomis (Show room'u). Jame įrengtos ventiliacijos, kondicionavimo, apšvietimo, vietinio šildymo (vanduo-oras) sistemos bei san. mazgai.
Taip pat yra ir 190,60 m² sandėliavimo/serviso pastatas su 4-iais pakeliamais vartais. Šis pastatas gali būti pritaikytas tiek sandėliavimui, tiek smulkiai gamybai, tiek servisui.
Patogus privažiavimas į šį objektą yra iš Minsko pl., bei šalia yra apsisukimas į miestą.
Visa teritorija pilnai aptverta, apšviesta ir stebima video kameromis. Joje yra miesto vandentiekis, vietinės kanalizacijos talpos, elektros įvadas 28 Kw, kuris gali būti didinamas.
Objektas idealiai tinka lengvųjų automobilių ar sunkiosios technikos ir įrangos saugojimui, pardavimui, tvarkymui.
Viso objekto nuomos kaina: 8500 Eur/mėn. + PVM

Objekto tipas	Sklypų nuoma
Paskirtis	Komercijai, Pramonei
Žemės plotas	60.00 a
Nuoroda	ober-haus.lt/OH508079

Remigijus Valickas
Komercinio NT projektų vadovas

+370 659 44 286
remigijus.valickas@oh.lt
Saltoniškių g. 2, 08126 Vilnius

OBER HAUS

Vilniaus r. sav., Nemėžio mstl., Topolių g.

8 500 €
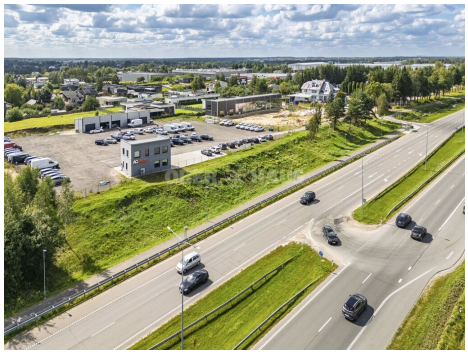
SKLYPŲ NUOMA