Vilniaus m. sav., Naujamiestis, Ankštoji g.

1 557 €

12 € už m²

PATALPŲ NUOMA





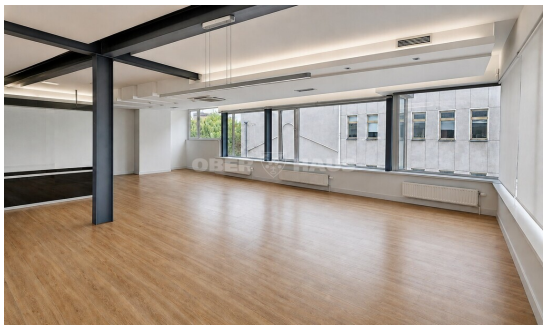

Išnuomojamos 129,80 m² biuro/paslaugų patalpos Naujamiestyje, Ankštojoje g.
Tai gerai įrengtos patalpos 2-ame aukšte su atskiru įėjimu iš Ankštosios g.
Patalpos pasižymi "Open space" tipo išplanavimu, aukštomis lubomis (3,05 m), dideliais atsidarančiais langais bei savo nuosava (!) terasa ant stogo.
Yra visos biurui reikalingos komunikacijos, kondicionieriai, virtuvėlė, dušas.
Patalpos geriausiai tinkamos administracinei veiklai, bet taip pat gali būti pritaikytos ir paslaugų, gydymo ar ugdymo veiklai.
Pastaruoju metu patalpose veikė tarptautinė IT įmonė.
Patalpoms priklauso 2 požeminio parkingo vietos (po 100 Eur/mėn. plius GPM).
Patalpų nuomos kaina: 12 Eur/m² plius GPM plius NTM

Objekto tipas	Patalpų nuoma
Plotas	129.80 m²
Pastato tipas	Biuro patalpos
Kambarių	3
Aukštas	2 iš
Nuoroda	ober-haus.lt/OH507596



Remigijus Valickas

Komercinio NT projektų vadovas

+370 659 44 286

remigijus.valickas@oh.lt

Saltoniškių g. 2, 08126 Vilnius

OBER HAUS

Vilniaus m. sav., Naujamiestis, Ankštoji g.

1 557 €

12 € už m²

PATALPŲ NUOMA











